

12-Mar-2020 12:43:52  
Prot. n. T99659/2020

Scala originale: 1:2000  
Dimensione cornice: 534.000 x 378.000 metri

Comune: FERMO  
Foglio: 47

N=7700

E=71100



12-Mar-2020 12:45:23  
Prot. n. T100170/2020

Scala originale: 1:2000  
Dimensione cornice: 534.000 x 378.000 metri

Comune: FERMO  
Foglio: 49

1 Particella: 46



12-Mar-2020 12:45:35  
Prot. n. T100257/2020

Scala originale: 1:2000  
Dimensione cornice: 534.000 x 378.000 metri

Comune: FERMO  
Foglio: 49

1 Particella: 47



12-Mar-2020 12:45:48  
Prot. n. T100331/2020

Scala originale: 1:2000  
Dimensione cornice: 534.000 x 378.000 metri

Comune: FERMO  
Foglio: 49

1 Particella: 63

N=7900

E=71000

N=7800

E=71200



12-Mar-2020 12:45:59  
Prot. n. T100431/2020

Scala originale: 1:2000  
Dimensione cornice: 534.000 x 378.000 metri

Comune: FERMO  
Foglio: 49

1 Particella: 64



E=71000

1 Particella: 69

Comune: FERMO  
Foglio: 47  
Scala originale: 1:2000  
Dimensione cornice: 534.000 x 378.000 metri  
12-Mar-2020 12:44:5  
Prot. n. T99724/2020

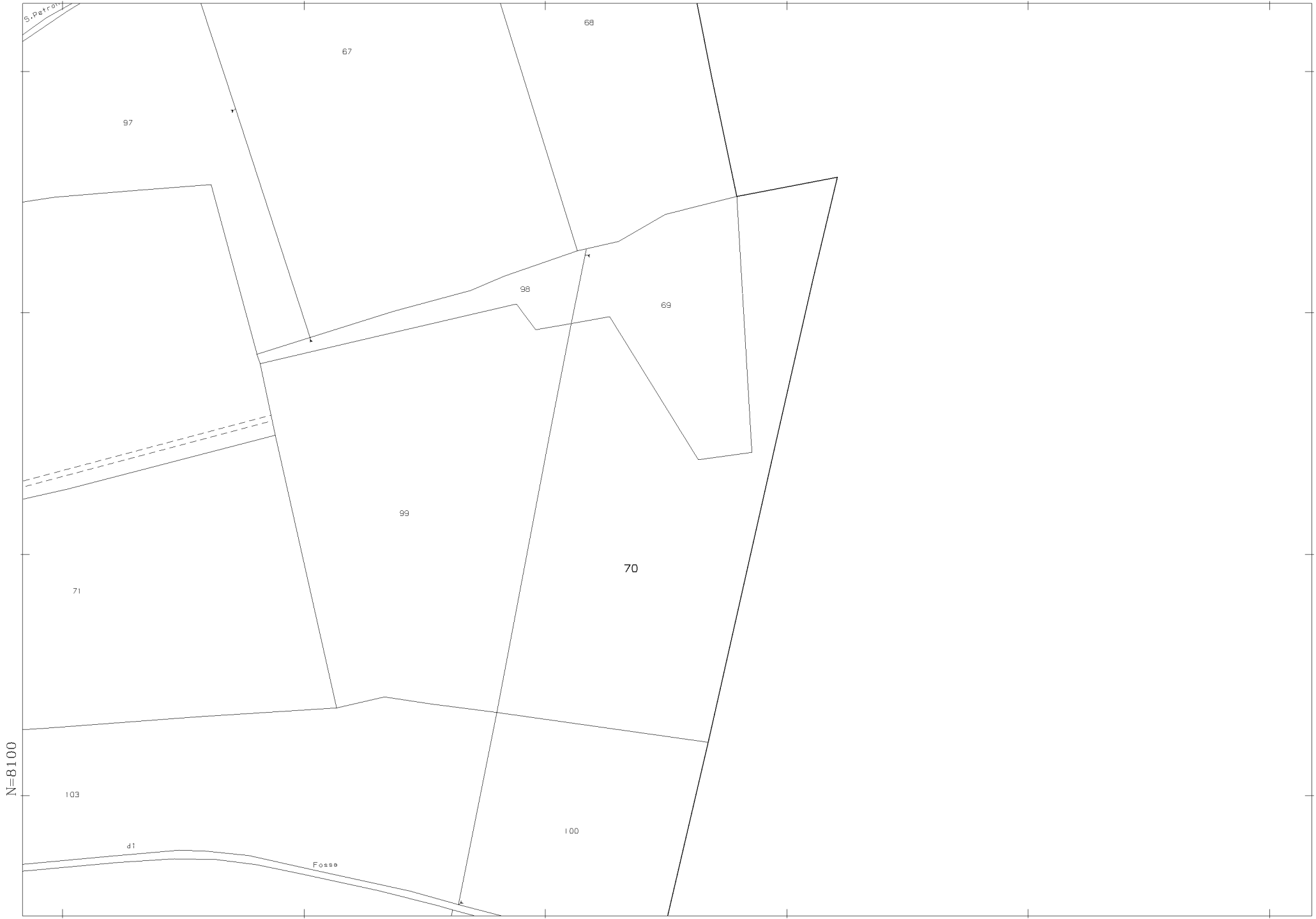

12-Mar-2020 12:44:21  
Prot. n. T99799/2020

Scala originale: 1:2000  
Dimensione cornice: 534.000 x 378.000 metri

Comune: FERMO  
Foglio: 47



N=7900

E=71000

1 Particella: 100

Comune: FERMO  
Foglio: 47  
Scala originale: 1:2000  
Dimensione cornice: 534.000 x 378.000 metri

12-Mar-2020 12:43:38  
Prot. n. T99594/2020



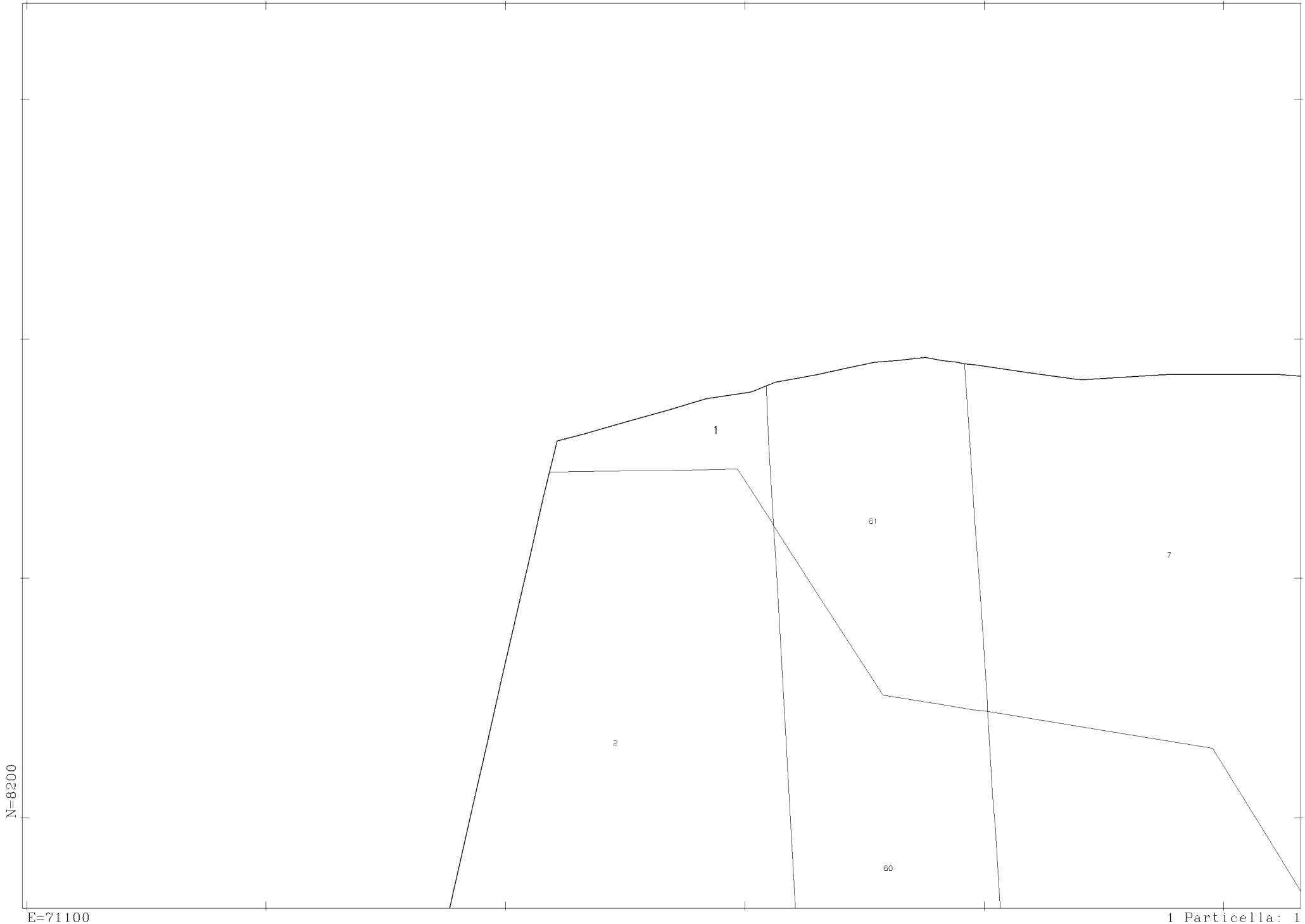

12-Mar-2020 12:44:36  
Prot. n. T99884/2020

Scala originale: 1:2000  
Dimensione cornice: 534.000 x 378.000 metri

Comune: FERMO  
Foglio: 49

1 Particella: 1



12-Mar-2020 12:44:56  
Prot. n. T999992/2020

Scala originale: 1:2000  
Dimensione cornice: 534.000 x 378.000 metri

Comune: FERMO  
Foglio: 49

1 Particella: 2

E=71100

N=8100

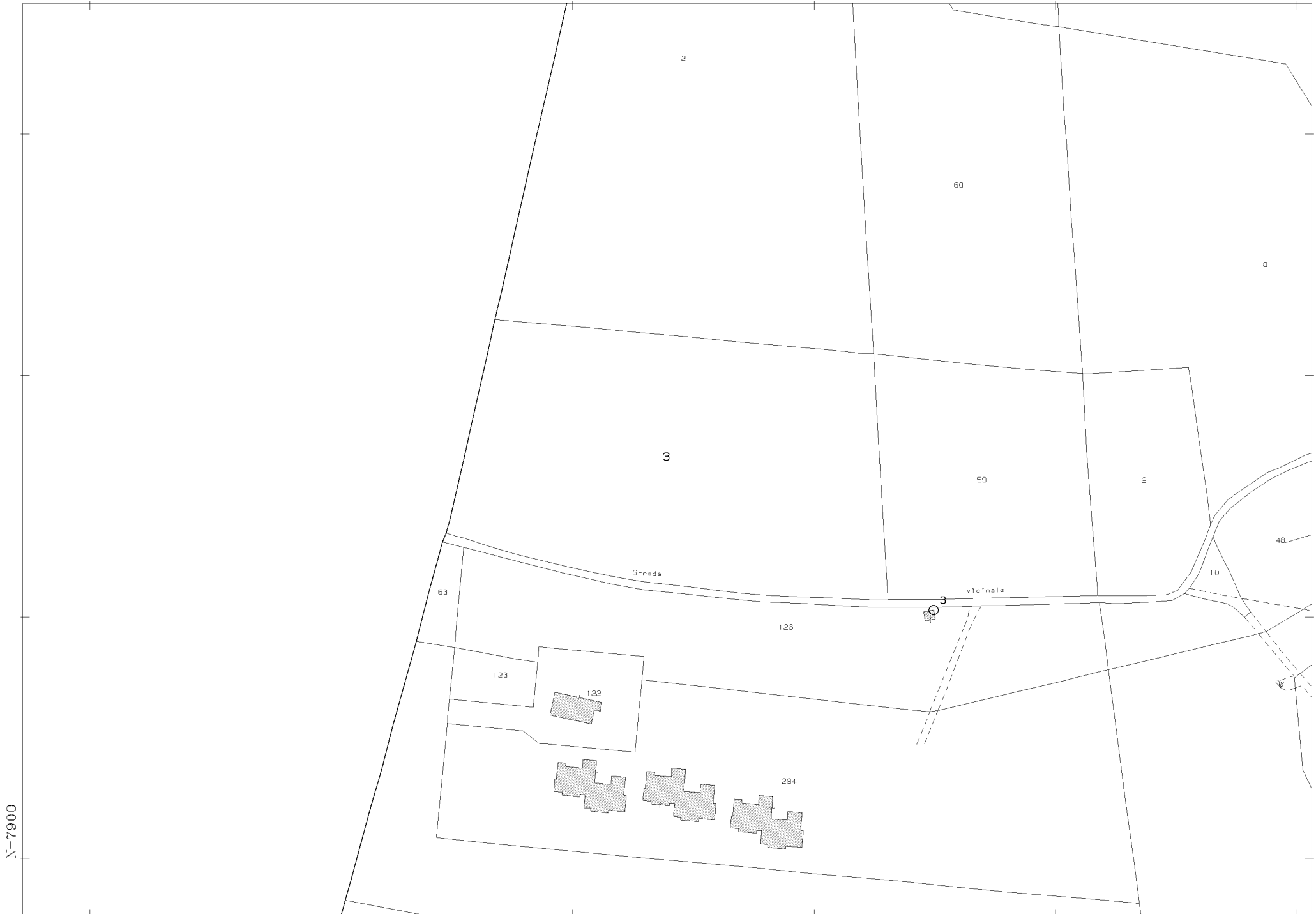

12-Mar-2020 12:45:9  
Prot. n. T100080/2020

Scala originale: 1:2000  
Dimensione cornice: 534.000 x 378.000 metri

Comune: FERMO  
Foglio: 49

## Visura per soggetto limitata ad un comune

### Situazione degli atti informatizzati al 03/03/2020

<b>Dati della richiesta</b>	<b>Denominazione: S.T.E.A.T. (SOCIETA' TRASPORTI ETE - ASO - TENNA) PUBBLICI TRASPORTI - SOCIETA' PER AZIONI</b>
<b>Soggetto individuato</b>	<b>Terreni e Fabbricati siti nel comune di FERMO ( Codice: D542) Provincia di ASCOLI PICENO</b> <b>S. T. E. A. T. (SOCIETA' TRASPORTI ETE - ASO - TENNA) PUBBLICI TRASPORTI - SOCIETA' PER AZIONI con sede in FERMO C.</b> <b>E.: 01090950443</b>

#### 1. Unità Immobiliari site nel Comune di FERMO(Codice D542) - Catasto dei Fabbricati

N.	DATI IDENTIFICATIVI				DATI DI CLASSAMENTO							ALTRE INFORMAZIONI	
	Sezione Urbana	Foglio	Particella	Sub	Zona Cens.	Micro Zona	Categoria	Classe	Consistenza	Superficie Catastale	Rendita	Indirizzo  Dati derivanti da	Dati ulteriori
1		49	122	1			in corso di costruz.					CONTRADA CASTIGLIONE SNC piano: T-1-2; AMPLIAMENTO del 21/05/2019 protocollo n. AP0040936 in atti dal 21/05/2019 AMPLIAMENTO (n. 15177.1/2019)	

#### Intestazione degli immobili indicati al n. 1

N.	DATI ANAGRAFICI	CODICE FISCALE	DIRITTI E ONERI REALI
1	S. T. E. A. T. (SOCIETA' TRASPORTI ETE - ASO - TENNA) PUBBLICI TRASPORTI - SOCIETA' PER AZIONI con sede in FERMO	01090950443*	(1) Proprieta' per 1/1

## Visura per soggetto limitata ad un comune

### Situazione degli atti informatizzati al 03/03/2020

#### 2. Immobili siti nel Comune di FERMO(Codice D542) - Catasto dei Terreni

N.	DATI IDENTIFICATIVI			DATI DI CLASSAMENTO							ALTRE INFORMAZIONI		
	Foglio	Particella	Sub	Porz	Qualità Classe	Superficie(m²)		Deduz.	Reddito		Dati derivanti da	Dati ulteriori	
						ha are ca			Dominicale	Agrario			
1	47	69		-	SEMINAT IVO	3	49	00		Euro 20,25 L. 39.200	Euro 27,84 L. 53.900	Impianto meccanografico del 05/03/1977	
2	47	70		-	SEMIN ARBOR	3	1	52	90	Euro 63,17 L. 122.320	Euro 86,86 L. 168.190	Impianto meccanografico del 05/03/1977	
3	47	100		-	SEMINAT IVO	3		73	10	Euro 30,20 L. 58.480	Euro 41,53 L. 80.410	Impianto meccanografico del 05/03/1977	
4	47	101		-	SEMIN ARBOR	3		51	80	Euro 21,40 L. 41.440	Euro 29,43 L. 56.980	Impianto meccanografico del 05/03/1977	
5	49	1		-	SEMINAT IVO	3		20	50	Euro 8,47 L. 16.400	Euro 11,65 L. 22.550	Impianto meccanografico del 05/03/1977	
6	49	2		-	SEMIN ARBOR	3	2	77	80	Euro 114,78 L. 222.240	Euro 157,82 L. 305.580	Impianto meccanografico del 05/03/1977	
7	49	3		-	SEMINAT IVO	3	1	60	60	Euro 66,35 L. 128.480	Euro 91,24 L. 176.660	Impianto meccanografico del 05/03/1977	
8	49	46		-	SEMINAT IVO	3	1	83	60	Euro 75,86 L. 146.880	Euro 104,30 L. 201.960	Impianto meccanografico del 05/03/1977	
9	49	47		-	SEMIN ARBOR	4	1	76	90	Euro 63,95 L. 123.830	Euro 91,36 L. 176.900	Impianto meccanografico del 05/03/1977	
10	49	63		-	SEMINAT IVO	3		05	20	Euro 2,15 L. 4.160	Euro 2,95 L. 5.720	FRAZIONAMENTO in atti dal 31/01/1990 (n. 38980)	
11	49	64		-	SEMIN ARBOR	3	1	61	50	Euro 66,73 L. 129.200	Euro 91,75 L. 177.650	FRAZIONAMENTO in atti dal 31/01/1990 (n. 38980)	

**Totale: Superficie 13.12.90    Redditi: Dominicale Euro 533,31    Agrario Euro 736,73**

# Visura per soggetto limitata ad un comune

## Situazione degli atti informatizzati al 03/03/2020

### Intestazione degli immobili indicati al n. 2

N.	DATI ANAGRAFICI	CODICE FISCALE	DIRITTI E ONERI REALI
1	S. T. E. A. T. (SOCIETA' TRASPORTI ETE - ASO - TENNA) PUBBLICI TRASPORTI - SOCIETA' PER AZIONI con sede in FERMO	01090950443*	(1) Proprieta' per 1/1
DATI DERIVANTI DA		ISTRUMENTO (ATTO PUBBLICO) del 16/05/2008 Nota presentata con Modello Unico in atti dal 13/06/2008 Repertorio n.: 28679 Rogante: CIUCCARELLI FRANCESCO Sede: FERMO Registrazione: Sede: CONFERIMENTO IN SOCIETA' (n. 3645.1/2008)	

**Totale Generale: Superficie 13.12.90    Redditi: Dominicale Euro 533,31    Agrario Euro 736,73**

Unità immobiliari n. 12

Tributi erariali: Euro 1,80

Visura telematica

\* Codice Fiscale Validato in Anagrafe Tributaria